

ESTIMADOS ASPIRANTES:

En unos días se realizará la aplicación del examen de admisión para el periodo Agosto-Diciembre 2018 al Tecnológico Nacional de México/Instituto Tecnológico de Veracruz. Es por eso que queremos darte algunos consejos e información que necesitarás el día de la aplicación.

¿CUÁNDO ES EL EXAMEN?

El examen es el día **1 DE JUNIO DE 2018**, en las instalaciones del Instituto Tecnológico de Veracruz, ubicado en Calzada Miguel Ángel de Quevedo 2779, Col. Formando Hogar, Veracruz, Ver, México.

¿QUÉ HORARIOS DEBO TENER PRESENTES PARA ESE DÍA?

La aplicación inicia a las 9:00 AM, por lo que debes considerar llegar al punto de acceso a la institución a las **7:30 AM**, para poder ingresar y ubicar tu aula con tiempo suficiente antes del inicio de la aplicación. La duración del examen es de 4 horas con 30 minutos.

Si el día de la aplicación te acompaña algún familiar al momento del acceso, les solicitamos de la manera más atenta no se queden esperando la salida de los sustentantes enfrente de las instalaciones del instituto, ya que se obstaculiza el tránsito de la zona, así como pone en riesgo su integridad física, debido a las altas temperaturas presentes en estas fechas.

¿POR DÓNDE ENTRO?, ¿CÓMO UBICO EL AULA DONDE ME TOCA PRESENTAR EL EXAMEN?

El ingreso se realizará desde la entrada principal de la institución, localizada en la Calzada Miguel Ángel de Quevedo. El ingreso se realizará en 4 filas, según tu carrera seleccionada:

FILA NO. 1	Ingeniería en Gestión Empresarial Ingeniería Mecánica Ingeniería en Energías Renovables
FILA NO. 2	Ingeniería Química Ingeniería Industrial
FILA NO. 3	Administración Ingeniería en Sistemas Computacionales Ingeniería Eléctrica
FILA NO. 4	Ingeniería Mecatrónica Ingeniería Bioquímica Ingeniería Electrónica

¿CÓMO UBICO MI AULA?

EJEMPLO:

E211

Donde:

E= Clave del edificio (E,J,K,B,Q,A)

2= Nivel del edificio
(0,1 o 2)

11= Número consecutivo del aula

Dando clic en el nombre de cada carrera, podrás consultar el aula que te corresponde para presentar el examen. En la siguiente figura podrás ubicar la ruta de acceso a las aulas, así como la clave de los edificios.

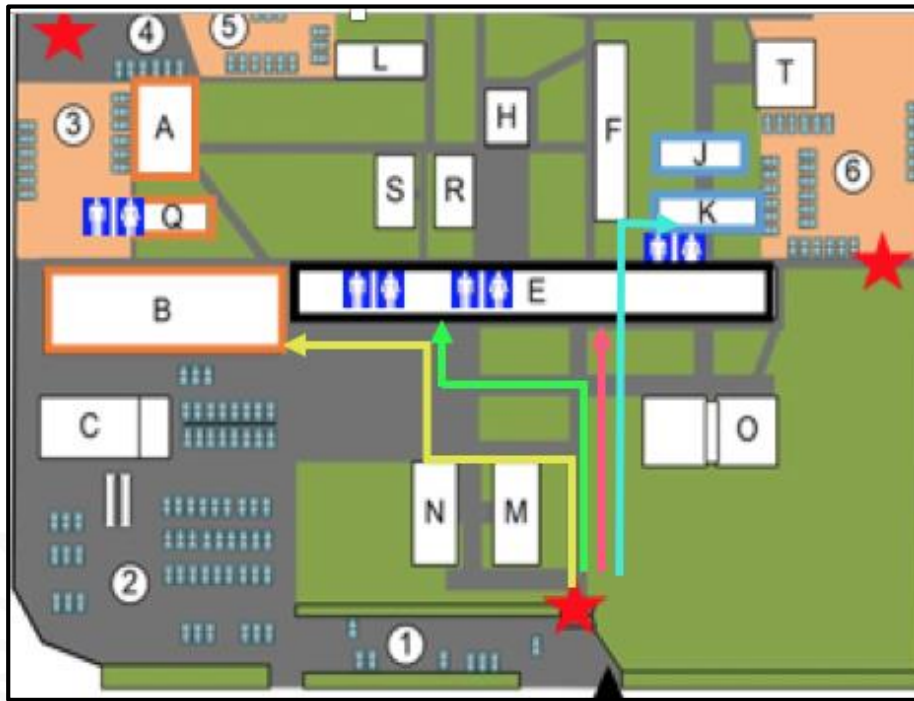

FILA NO. 1	FILA NO. 2	FILA NO. 3	FILA NO. 4
AULAS EDIFICIOS A, B Y Q	AULAS EDIFICIO E	AULAS EDIFICIO E	AULAS EDIFICIO E, J Y K

Figura 1. Rutas de acceso a las aulas por fila.

En toda la ruta podrás encontrar personal de apoyo, que te ayudara a ubicar tu aula de aplicación.

¿QUÉ DEBO LLEVAR PARA PODER PRESENTAR EL EXAMEN?

Para poder ingresar a las instalaciones del instituto a presentar el examen, deberás presentar de manera obligatoria:

- **FICHA DE INGRESO AL EXAMEN** (Proporcionada por el sistema fichatec)
- **IDENTIFICACIÓN CON FOTOGRAFÍA** (Credencial del INE, credencial de la escuela vigente, licencia y/o permiso de conducir, cartilla SMN, etc.)

Para contestar el examen, podrás utilizar:

- **LAPICES DEL NO. 2 O 2½**
- **GOMA DE BORRAR**

- SACAPUNTAS DE BOLSILLO
- CALCULADORA SIMPLE (NO PROGRAMABLE)

Está prohibido usar en el espacio de aplicación cualquier otro dispositivo, incluidos **teléfonos celulares, reproductores de música, tabletas y computadoras portátiles.**

¿CUÁL ES EL CONTENIDO TEMÁTICO DEL EXAMEN?

El examen consta de 2 instrumentos. El **EXANI-II Admisión** y el **EXANI-II Diagnóstico**. El **EXANI-II Admisión** está organizado en 4 áreas, 112 preguntas, que se aplican a todos los aspirantes sin importar la carrera seleccionada:

1. Pensamiento matemático
2. Pensamiento analítico
3. Estructura de la lengua
4. Comprensión lectora

El **EXANI-II Diagnóstico** se integra por 90 preguntas y evalúa, para las carreras de **Ingeniería Bioquímica, Ingeniería Electrónica, Ingeniería Química, Ingeniería Eléctrica, Ingeniería Industrial, Ingeniería en Energías Renovables, Ingeniería en Sistemas Computacionales, Ingeniería Mecánica, Ingeniería en Gestión Empresarial e Ingeniería Mecatrónica:**

1. Matemáticas
2. Física
3. Inglés
4. Lenguaje escrito

Para la carrera de **Administración**, se evalúa:

1. Economía-Administración
2. Estadística
3. Inglés
4. Lenguaje escrito

Los contenidos temáticos a detalle los puedes encontrar en la Guía EXANI-II, en el enlace <http://www.ceneval.edu.mx/guias-exani>

Esperando todas estas recomendaciones sean de utilidad para ustedes previo al inicio de tan importante etapa en sus vidas, les deseamos el mejor de los éxitos el día 1 de junio.

ATENTAMENTE

LA ADMINISTRACIÓN